ΔΡΑΓΟΥΝΗΣ
ΔΡΧ 30

BUD SAGENDORF

528

ΠΟΠΑΪ

ΔΡΑΓΟΥΝΗΣ

ΔΡΧ.25 Bud Sagendorf 529
ΠΟΠΑΪ

ΜΗ ΧΑΣΕΤΕ ΤΟ ΕΠΟΜΕΝΟ ΤΕΥΧΟΣ ΤΟΥ «ΠΟΠΑΪ»

Ο άπίθανος, ὁ θρυλικός ΣΠΑΝΑΚΗΣ, τὸ σιδερόμπρατσο ναυτάκι σὲ νέες καταπληκτικές ἐξορμήσεις

ΓΙΑ ΕΥΤΥΧΙΣΜΕΝΕΣ ΣΤΙΓΜΕΣ ΜΕ ΤΟΝ ΠΟΠΑΪ

ΠΟΠΑΪ®

ΕΒΔΟΜΑΔΙΑΙΟ ΠΑΙΔΙΚΟ ΠΕΡΙΟΔΙΚΟ

ΕΤΟΣ ΙΑ ΑΡΙΘ. 528 — ΔΡΧ. 25 — 4 ΑΥΓΟΥΣΤΟΥ 1983

Λυκαθηττοῦ 1γ Ἀθῆναι 135
τηλέφ. 3638842 3602139

Τεχνικαί ἐγκαταστάσεις
Ἀμαρουσίου - Χαλανδρίου 59.
τηλ.κεντρο 6829080-81-82

Ἐκδότης - Διευθυντής
ΙΩΑΝΝΗΣ Γ. ΔΡΑΓΟΥΝΗΣ
Λεωφ. Κοκκιναρά 36
& Παλλάδος - Πολιτεία

ΔΡΑΓΟΥΝΗΣ

Διεύθυνσις συντάξεως
ΓΕΩΡΓΙΟΣ Ι. ΔΡΑΓΟΥΝΗΣ
ΚΩΝ/ΝΟΣ Ι. ΔΡΑΓΟΥΝΗΣ

Ἐκδότρια εταιρεία
Ι. Γ. ΔΡΑΓΟΥΝΗΣ & ΥΙΟΙ Α.Ε.

Ὑπεύθυνος τυπογραφείου
Β. Γεωργιάδης
Ξενοφώντος 85 - 87

Ἀπαγορεύεται χάθε ἀναδημοσίευσις

© 1973 K.F.S. (USA) PRODUCTIONS PRINTED IN GREECE

ΤΙ ΘΕΛΕΙΣ ΝΑ ΠΕΙΣ;
ΕΧΩ ΚΡΑΤΗΣΕΙ ΔΩΜΑΤΙΑ ΣΤΟ ΓΚΡΑΝΤ ΟΤΕΛ, ΟΠΟΥ ΜΕΝΟΥΝ ΟΙ ΠΙΟ ΠΛΟΥΣΙΟΙ ΚΑΙ ΔΙΑΣΗΜΟΙ ΑΝΘΡΩΠΟΙ!

ΚΑΙ ΤΙ ΣΧΕΣΗ ΕΧΟΥΝ ΑΥΤΟΙ ΜΕ ΤΟΝ ΗΛΙΟ ΚΑΙ ΤΟ ΙΩΔΙΟ ΚΑΙ ΤΗΝ ΑΛΜΥΡΑ ΠΟΥΧΡΕΙΑΖΟΜΑΙ ΕΓΩ;
ΜΕΓΑΛΗ ΣΧΕΣΗ, ΓΙΑΤΙ ΕΧΟΥΜΕ ΑΝΑΠΗΡΗ ΑΠΟ ΛΕΦΤΑ!

ΚΑΤΑΛΑΒΑ!.. ΘΑ ΓΙΝΟΥΜΕ ΦΙΛΟΙ... ΚΑΙ ΘΑ ΠΛΗΡΩΣΟΥΝ ΑΥΤΟΙ ΤΑ ΕΞΟΔΑ ΤΟΥ ΞΕΝΟΔΟΧΕΙΟΥ!..
ΕΙΣΑΙ ΕΝΑΣ ΗΛΙΘΙΟΣ! ΠΑΡΕ ΤΩΡΑ ΤΙΣ ΒΑΛΙΤΣΕΣ ΚΑΙ ΠΑΜΕ!

ΘΑ ΠΑΜΕ ΜΕ ΑΥΤΟΚΙΝΗΤΟ;
ΟΧΙ! ΜΕ ΤΗ ΣΚΟΥΠΑ ΜΟΥ! Η ΒΕΝΖΙΝΗ ΑΥΞΗΘΗΚΕ ΠΟΛΥ!

ΠΡΩΤΑ-ΠΡΩΤΑ, ΠΡΕΠΕΙ ΝΑ ΔΟΥΜΕ ΠΟΥ ΒΡΙΣΚΕΤΑΙ ΤΟ ΧΡΗΜΑΤΟΚΙΒΩΤΙΟ ΤΟΥ ΞΕΝΟΔΟΧΕΙΟΥ!
Α, ΟΧΙ, ΜΑΝΟΥΛΑ! ΠΡΩΤΑ ΑΠ' ΟΛΑ, ΕΓΩ ΘΕΛΩ ΝΑ ΚΑΝΩ ΕΝΑ ΜΠΑΝΑΚΙ!

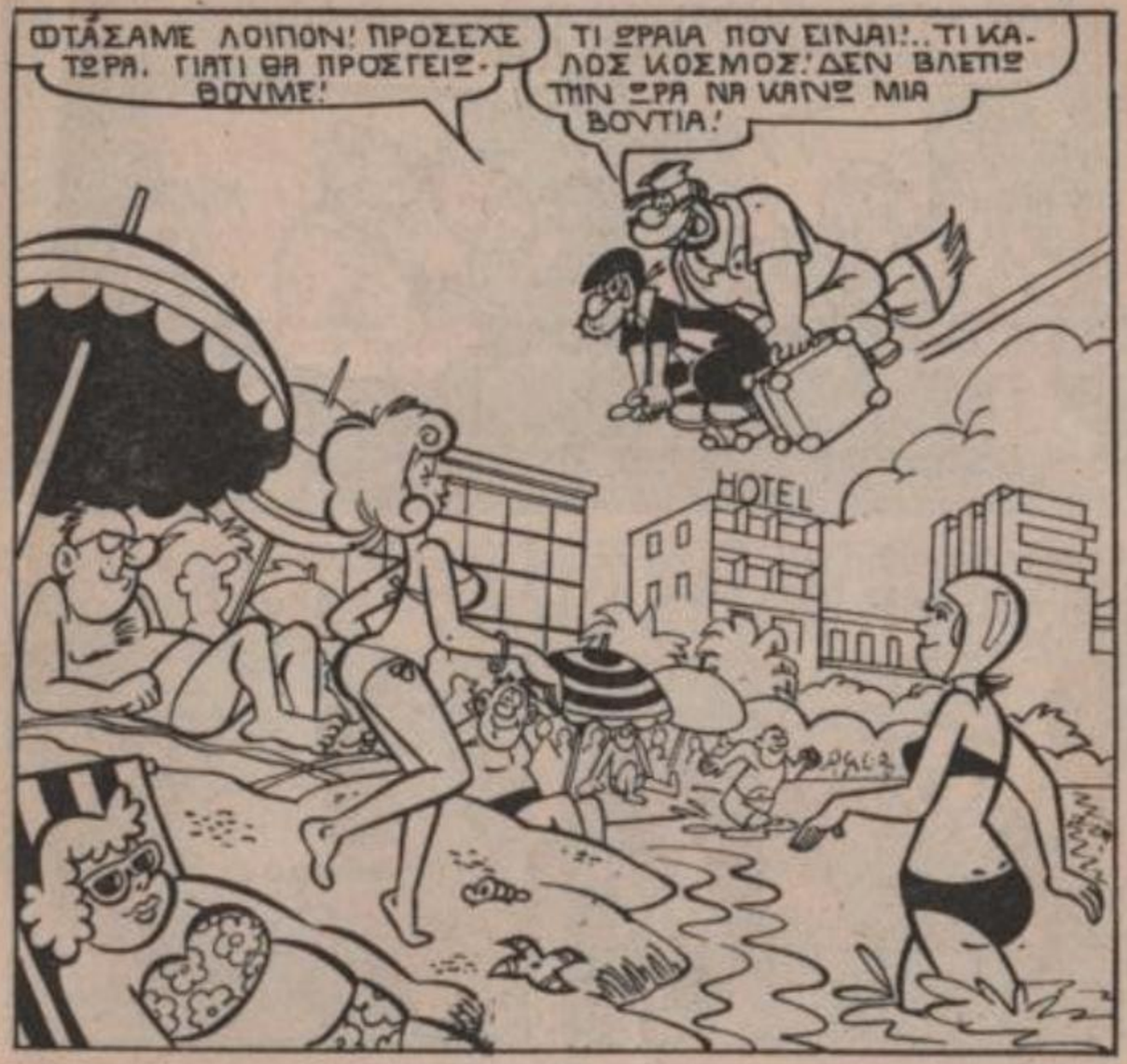
ΦΤΑΣΑΜΕ ΛΟΙΠΟΝ! ΠΡΟΣΕΧΕ ΤΩΡΑ, ΓΙΑΤΙ ΘΑ ΠΡΟΣΓΕΙΩΘΟΥΜΕ!
ΤΙ ΩΡΑΙΑ ΠΟΥ ΕΙΝΑΙ!.. ΤΙ ΚΑΛΟΣ ΚΟΣΜΟΣ! ΔΕΝ ΒΛΕΠΩ ΤΗΝ ΩΡΑ ΝΑ ΚΑΝΩ ΜΙΑ ΒΟΥΤΙΑ!
HOTEL

ΦΤΑΣΑΜΕ ΣΤΟ ΓΚΡΑΝ ΟΤΕΛ;
ΕΙΝΑΙ ΠΡΑΓΜΑΤΙΚΑ ΞΕΝΟΔΟΧΕΙΟ ΛΟΥΞ!
ΠΑΝΣΙΟΝ

ΟΡΙΣΤΕ ΤΟ ΜΕΙΔΙ, ΚΥΡΙΑ! ΔΩΜΑΤΙΟ 7, ΠΡΩΤΟΣ ΟΡΟΦΟΣ!

ΜΑ ΕΓΩ ΕΙΧΑ ΜΕΙΝΕΙ ΔΥΟ ΔΩΜΑΤΙΑ!

ΛΥΠΑΜΑΙ, ΑΛΛΑ ΜΟΝΟ ΑΥΤΟ, ΜΑΣ ΑΠΟΜΕΙΝΕ!

ΔΕΝ ΠΕΙΡΑΖΕΙ! ΤΟ ΙΔΙΟ ΕΙΝΑΙ!

ΕΤΣΙ, ΑΣΕ ΚΑΤΩ ΤΙΣ ΒΑΛΙΤΣΕΣ! ΕΙΝΑΙ ΔΙΚΕΣ ΜΑΣ!

ΜΑ ΕΓΩ...

ΠΗΓΕΣ ΝΑ ΤΙΣ ΒΟΜΒΑΡΔΙΣΕΙΣ. ΕΤΣΙ;

ΜΑ, ΤΙ ΚΑΝΕΙΣ ΕΚΕΙ ΒΡΕ ΒΑΛΙΑ;

TONK

ΝΑ! ΚΑΘΟΔΗΓΗΘΡΕΜΕΝΕ!

ΑΟΥΧ!

ΑΣΕ ΤΙΣ ΒΑΛΙΤΣΕΣ ΚΑΙ ΑΚΟΛΟΥΘΗΣΕ ΜΕ!

ΝΑΙ ΜΑΝΟΥΛΑ!

ΚΑΛΥΤΕΡΑ ΕΤΣΙ. ΠΑΜΕ ΤΩΡΑ ΣΤΟ ΔΩΜΑΤΙΟ ΓΙΑ ΝΑ ΜΗ ΔΙΝΟΥΜΕ ΣΤΟΧΟ

ΕΓΩ ΜΑΝΟΥΛΑ, ΠΑΩ ΝΑ ΒΑΛΩ ΜΠΑΝΙΟ!

ΚΑΛΑ, ΚΑΛΑ, ΠΗΓΑΙΝΕ! ΕΓΩ ΣΤΟ ΜΕΤΑΞΥ, ΘΑ ΜΕΛΕΤΗΣΩ ΤΟ ΣΧΕΔΙΟ ΔΡΑΣΗΣ!

ΧΕ! ΧΕ! ΤΟ ΜΑΓΙΟ ΜΟΥ ΕΝΤΥΠΩΣΙΑΣΕ ΤΙΣ ΓΥΝΑΙΚΕΣ!

ΟΧ! ΜΑ ΕΚΕΙ ΝΗ ΕΚΕΙ ΕΙΝΑΙ Η ΟΛΙΒ!

ΟΛΙΒ! ΤΙ ΧΑΡΑ ΠΟΥΣΕ ΣΥΝΑΝΤΩ ΕΔΩ!
ΜΠΡΟΥΤΟ! ΚΙ' ΕΣΥ ΕΔΩ;

ΧΜΜ... ΕΙΣΑΙ ΜΟΝΗ;
ΟΧΙ, ΕΙΝΑΙ ΚΑΙ Ο ΠΟΠΑΥ ΜΑΖΙ ΜΟΥ. ΝΑΤΟΣ, ΕΛΕΙ!

ΒΡΕ ΚΑΛΟΣ ΤΑ ΠΑΙΔΙΑ! Ο ΜΠΡΟΥΤΟ!
ΝΑΥΑΓΟΣΩΣΤΗΣ

ΤΟ ΝΑΥΑΓΟΣΩΣΤΗ ΚΑΝΕΙ ΧΑ! ΧΑ!
ΠΟΥ ΒΛΕΠΕΙΣ ΤΟ ΑΣΤΕΙΟ; ΕΠΑΓΓΕΛΜΑ ΣΑΝ ΤΑ ΑΛΛΑ ΕΙΝΑΙ ΚΑΙ ΓΡΑΥΤΟ!

ΟΛΙΒ, ΘΑ ΚΑΝΟΥΜΕ ΜΑΖΙ ΜΠΑΝΙΟ;
ΟΧΙ! ΠΡΟΤΙΜΩ ΝΑ ΒΡΙΣΚΟΜΑΙ ΚΟΝΤΑ ΣΤΟΝ ΠΟΠΑΥ!

ΟΛΙΒ, ΠΕΡΙΜΕΝΕ ΜΕ! ΠΕΡΙΜΕΝΕ ΝΑ ΚΑΝΟΥΜΕ ΠΑΡΕΑ!

ΠΡΟΤΙΜΑΩ ΤΗ ΣΥΝΤΡΟΦΙΑ ΤΟΥ ΠΟΠΑΥ ΑΠ' ΤΗ ΔΙΚΗ ΣΟΥ!

ΠΟΠΑΥ, ΓΙΑ ΜΑΝΤΕΨΕ ΠΟΙΟΝ ΣΥΝΑΝΤΗΣΑ ΕΞΩ ΣΤΗ ΛΙΜΝΗ;
ΤΟΝ ΕΙΔΑ ΚΙ' ΕΓΩ! ΤΟΝ ΜΠΡΟΥΤΟ! ΤΙ ΗΡΘΕ ΝΑ ΚΑΝΕΙ ΕΔΩ, ΑΥΤΟΣ;

ΦΑΝΤΑΖΟΜΑΙ ΓΙΑ ΝΑ ΚΑΝΕΙ ΤΑ ΜΠΑΝΙΑ ΤΟΥ... ΟΧΙ!
ΟΛΙΒ, ΤΙ ΣΟΥ ΣΥΜΒΑΙΝΕΙ;

ΓΛΟΥ... ΓΛΟΥ...
ΕΡΧΟΜΑΙ, ΟΛΙΒ!

ΣΠΛΑΦ

ΜΑ, ΠΟΥ ΠΗΓΕ; Α, ΝΑΤΗΝ; ΣΤΟΝ ΠΑΤΟ;

ΧΕ! ΧΕ! ΤΩΡΑ ΘΑ ΣΠΑ-ΣΟΥΜΕ ΠΛΑΚΑ!
ΘΑ ΠΡΟΣΠΑΘΗΣΩ ΝΑ ΤΗΝ ΠΙΑΣΩ ΑΠ' ΤΑ ΜΑΛΛΙΑ!

ΤΗΝ ΑΡΠΑΞΑ!... ΠΡΕΠΕΙ ΝΑ ΛΙΠΟΘΥΜΗΣΕ!

ΕΣΥ ΕΙΣΑΙ ΜΟΡΕ;
ΧΑΙΡΕΤΕ ΛΥ-ΡΙΕ ΝΑΥΑΓΟΣΩ-ΣΤΗ

ΚΑΙ Η ΟΛΙΒ ΠΟΥ ΕΙΝΑΙ;
ΠΡΙΝ ΑΠΟ ΛΙΓΟ ΤΗΝ ΕΙΔΑ ΣΤΟ ΠΑΤΟ!

ΠΝΙΓΕΤΑΙ ΒΡΕ ΗΛΙΘΙΕ ΠΡΕΠΕΙ ΝΑ ΤΗ ΣΩΣΩ!
Ε'Ι'...

ΘΕΛΩ ΝΑ ΤΗ ΣΩΣΩ ΕΓΩ!
ΟΥΡΓΚ!

ΕΓΩ ΕΙΜΑΙ Ο ΝΑΥΑΓΟΣΩΣΤΗΣ
ΑΑΑΧ!

Ε, ΕΣΕΙΣ ΟΙ ΔΥΟ! ΓΙΑΤΙ ΤΡΩΓΟΣΑΣΤΕ;

ΣΤΟ ΜΕΤΑΞΥ, Η ΜΑΡΙΖΕΚΑ...

ΛΑΙ ΤΩΡΑ, ΔΟΥΛΕΙΑ!

ΘΑ ΡΙΞΩ ΜΙΑ ΜΑΤΙΑ Σ?
ΟΛΑ ΤΑ ΠΑ ΡΑΘΥΡΑ!

ΓΙΑ ΜΙΖΟΥΤΙΕΡΑ!

ΘΡΥΜΡΕΖΙΑ; ΕΙΝΑΙ ΖΧΕΔΟΝ
ΟΛΑ ΑΝΟΙΧΤΑ!

ΕΙΝΑΙ ΓΕΜΑΤΗ ΛΟΖΜΗΜΑΤΑ
ΛΑΡΑΧ ΑΡΧΗ ΕΛΑΝΑ!

ΘΑ ΜΠΩ Σ'ΑΜΑΟ ΤΩΡΑ!

...ΛΑΙ ΘΑ ΜΟΥ ΤΟ ΑΝΟΙΞΕΙ Ο
ΔΙΟΣ Ο ΔΙΕΥΘΥΝΤΗΣ

ΜΠΟΡΩ ΝΑ ΠΕ-
ΡΑΣΩ ΛΥΡΙΣ ΕΔΙ-
ΕΥΘΥΝΤΗ!

ΠΕΡΑΣΤΕ!

ΔΙΕΥΘΥΝΣΗ

Ο ΣΗΛΙΟΣ ΜΟΥ ΣΕΜΙΖΕΤΩΡΡΗ
ΘΑ ΓΥΡΙΖΩ ΣΤΗ ΒΑΣΗ ΜΟΥ!

ΑΥΤΑ, ΘΑ ΜΕ ΒΟΗΘΗΣΟΥΝ Ν?
ΑΝΑΚΑΛΥΨΩ ΠΟΥ ΒΡΙΣΚΕΤΑΙ
ΤΟ ΧΡΗΜΑΤΟΚΙΒΩΤΙΟ!

ΣΣ;ΧΕ;ΑΕΝ ΘΑΝΤΑΣΤΗΚΑ
ΠΟΤΕ ΟΤΙ ΘΑ ΗΤΑΝ ΤΟΣΟ
ΕΥΚΟΛΗ Η ΔΟΥΛΕΙΑ!

ΓΙΑ ΚΟΙΤΑ ΕΚΕΙ;ΠΟΥ ΤΥΧΕΡΗ ΕΙΜΑΙ

ΘΑ ΗΘΕΛΑ Ν' ΑΣΦΑΛΙΣΩ ΤΑ ΚΟΣΜΗΜΑΤΑ ΜΟΥ!

ΕΥΧΑΡΙΣΤΩΣ! ΘΑ ΤΑ ΒΑΛΩ ΣΤΟ ΧΡΗΜΑΤΟΚΙΒΩΤΙΟ!

ΒΛΕΠΕΤΕ; ΕΔΩ ΘΑ ΕΙΝΑΙ ΑΣΦΑΛΗ!

ΑΜΠΡΑ, ΚΑΤΑΜΠΡΑ, ΜΠΡΑ... ΦΥΓΕ ΑΠΟ ΜΠΡΟΣΤΑ!

ΜΠΡΟΥΤΟ, ΠΟΥ ΕΙΣΑΙ; ΚΑΝΕ ΓΡΗΓΟΡΑ ΓΙΑΤΙ ΠΡΕΠΕΙ ΝΑ ΦΥΓΟΥΜΕ!

ΜΑ ΤΙΣ ΧΙΛΙΕΣ ΚΑΤΑΡΕΣ! ΔΕΝ ΓΥΡΙΣΕ ΑΚΟΜΑ Ο ΚΕΦΑΛΑΣ!

ΕΤΣΙ ΜΠΡΑΒΟ! ΜΕΙΝΕ ΑΚΙΝΗΤΟΣ ΚΙ' ΕΓΩ ΘΑ ΤΑ ΒΑΛΩ ΣΤΟ ΣΑΚΟ ΟΛΑ!

ΤΩΡΑ, ΝΑ ΚΛΕΙΣΩ ΠΑΛΙ ΤΗΝ ΠΟΡΤΑ! ΘΑΥΜΑ

ΘΑ ΨΑΞΩ ΝΑ ΤΟΝ ΒΡΩ ΣΤΗΝ ΠΑΡΑΛΙΑ! ΘΑ ΣΚΕΠΑΣΤΩ ΓΙΑ ΝΑ ΚΡΥΨΩ ΤΑ ΚΛΟΠΙΜΑΙΑ!

ΓΙΟΥ-ΧΟΥΟΥΟΥ! ΕΔΩ ΕΞΩ ΕΙΜΑΙ ΠΟΠΑΥ!

ΑΜΠΡΑ, ΚΑΤΑΜΠΡΑ, ΜΠΡ ΕΚΛΟΞΕ ΧΑΣΕ ΤΑ ΟΛΑ ΚΙ' ΕΓΩ ΤΩΡΑ, ΦΕΥΓΩ!

Ο ΔΡΟΜΟΣ ΣΤΗΝ ΕΛΕΥΘΕΡΟΣ

ΚΟΥ ΚΟΥ! ΒΡΕΣ ΠΟΙΟΣ ΕΙΜΑΙ!

ΠΑΛΙ ΕΣΥ; ΚΑΤΩ ΤΑ ΧΕΡΙΑ, ΓΟΡΙΛΛΑ!

ΑΝ ΔΕΝ ΣΤΑ ΜΑΤΗΣΕΙΣ ΝΑ ΜΕ ΔΥΡΟΦΕΡΝΕΙΣ ΘΑ ΦΩΝΑΞΩ ΤΟΝ ΠΟΠΑΥ!

ΦΩΝΑΞΕ ΤΟΝ! ΕΤΣΙ ΚΙ' ΑΛΛΙΩΣ ΔΕΝ ΜΠΟΡΕΙ ΝΑ ΕΡΘΕΙ Ο ΝΑΥΑΓΟΣΩΣΤΗΣ ΔΕΝ ΕΠΑΤΑΛΕΙΠΕΙ ΤΗ ΘΕΣΗ ΤΟΥ! ΧΑ! ΧΑ!

ΑΦΟΥ ΔΕΝ ΜΠΟΡΩ ΝΑ ΡΘΩ ΕΓΩ, ΘΑ 'ΡΘΕΙΣ ΕΣΥ ΕΔΩ!
ΟΥΛΑ!
ΠΟΠΑΥ, ΕΙΣΑΙ ΚΑΛΥΤΕΡΟΣ ΚΙ' ΑΠΟ ΚΑΟΥΜΠΟΥ!

ΜΑ, ΠΟΥ ΣΤΗΝ ΟΡΓΗ ΧΑΘΗΚΕ ΑΥΤΟΣ Ο ΓΙΟΣ ΜΟΥ!

ΜΑΤΙΣΣΑ, ΤΙ ΚΑΝΕΙΣ ΕΔΩ;
ΧΜ!.. Ω ΑΧΝΩ ΤΟΝ ΜΠΡΟΥΤΟ!

ΕΚΑΝΕ ΕΝΑ ΠΗΔΗΜΑ ΣΤΗ ΘΑΛΑΣΣΑ, ΑΛΛΑ ΘΑ ΤΥΡΙΣΕΙ ΓΡΗΓΟΡΑ!
ΤΙΙΙΙ;

ΩΣΤΕ ΔΕΝ ΣΟΥ ΕΤΙΝΕ ΜΑΘΗΜΑ ΤΟ ΛΑΣΣΟ ΜΟΥ;

ΚΟΥΕΚ!
ΕΙΔΕΣ ΠΟΥ ΣΟΥ ΕΙΠΑ ΘΑ ΤΥΡΙΣΕΕΙ;

ΠΑΡΕ ΚΙ' ΑΥΤΗ ΚΑΛΙΘΙΕ
ΑΟΥΧ! ΩΧΧ!

ΣΥΝΑΓΕΡΜΟΣ! ΑΔΕΙΑΣΑΝΕ ΟΛΟ ΤΟ ΧΡΗΜΑΤΟΚΙΒΩΤΙΟ!
ΚΛΕΨΑΝΕ ΤΑ ΚΟΣΜΗΜΑΤΑ ΜΟΥ!
ΠΩΣ ΦΩ ΝΑ ΖΩΝΩ!

ΟΥΕΕΕ!

ΑΝΕΒΑ ΓΡΗΓΟΡΑ! ΠΡΕΠΕΙ ΝΑ ΤΟΥ ΔΙΝΟΥΜΕ
Α, ΩΣΤΕ ΕΣΕΙΣ!

ΠΟΠΑΥ, ΑΥΤΟΙ ΟΙ ΔΥΟ, ΛΗΣΤΕΨΑΝΕ ΤΟ ΓΚΡΑΝ-ΟΤΕΛ;
ΝΑ ΤΟΥΣ ΣΥΛΛΑΒΕΙΣ!

Παιχνίδια στην αμμο

ΒΟΗΘΕΙΑΑΑΑ!
ΑΧΧΧ! ΤΟΜΜΑΤΕ ΣΑΝ ΜΙ-
ΛΡΟ ΠΡΙΑΙ Η ΚΡΕΟΥΑΑ!

ΕΠ! ΜΑ ΑΥΤΗ, ΕΙΝΑΙ Η ΟΑΙΔ!
ΟΧΙ! ΤΗ ΣΥΜΒΑΙΝΕΙ; ΤΗ
ΝΕΡΑ ΘΟΥΣΙΑΖΕΤΑΙ ΚΙ
ΕΚΕΙΝΥΜΑ!
ΒΕΑΡ ΝΑ ΠΑΡ ΚΟΝΤΑ ΤΗΣ ΓΙΑ
ΝΑ ΤΗΣ ΛΑΝΕ ΕΝΑ ΕΥΧΑΡΙΣΤΟ
ΑΣΤΕΙΑ ΛΙ!
ΑΧΧΧ! ΕΛΑ
ΠΑΕ!

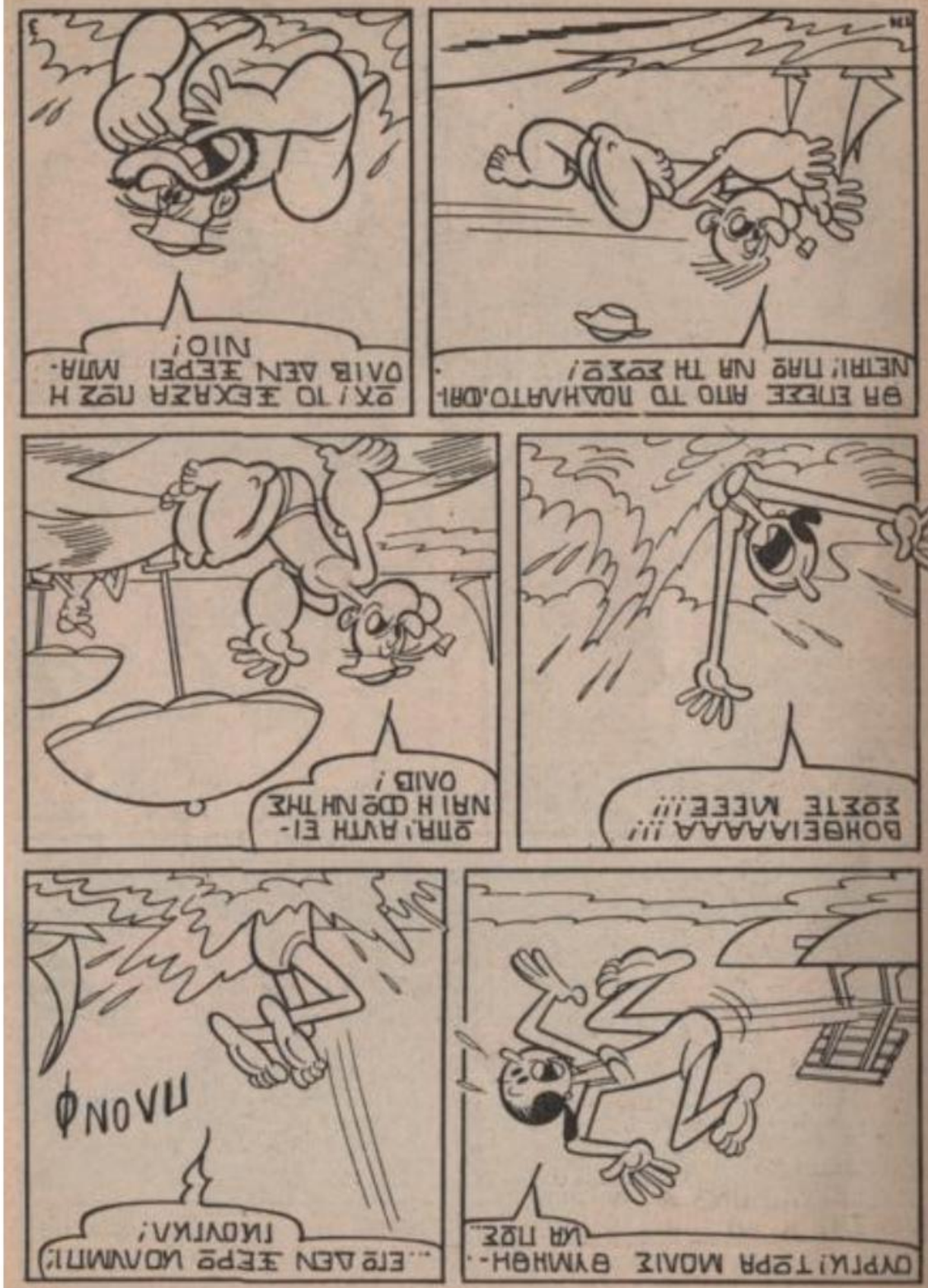
ΒΟΗΘΕΙΑΑΑΑΑ!!!
ΣΩΣΤΕ ΜΕΕΕ!!!
ΟΥΡΛΙ! ΤΩΡΑ ΜΟΛΙΣ ΒΥΜΗΘΗ-
ΚΑ ΠΩΣ..
ΕΠΙΤΕΛΟΥΣ ΜΟΥΜΠΙ!
ΠΛΟΝΦ
ΩΠΑ! ΑΥΤΗ ΕΙ-
ΝΑΙ Η ΘΩΣΙΝΗ ΤΗΣ
ΟΑΙΔ!

ΘΑ ΕΠΕΣΕ ΑΠΟ ΤΟ ΠΟΔΗΛΑΤΟ,ΩΡΙ-
ΝΕΤΑΙ! ΠΑΡΕ ΝΑ ΤΗ ΣΩΣΟΥΜΕ!
ΟΧΙ! ΤΟ ΞΕΚΑΖΑ ΠΩΣ Η
ΟΑΙΔ ΑΕΝ ΞΕΡΕΙ ΜΙΑ-
ΝΙΟ!

ΚΡΑΤΗΣΟΥ, ΟΛΙΒ! ΘΑ ΣΕ ΑΝΑΛΑΒΩ ΕΓΩ!
ΦΤΑΝΩ ΕΓΩ, ΟΛΙΒ! ΚΡΑΤΗΣΟΥ ΓΕΡΑ!
ΑΟΥΓΚ!
ΜΑ ΤΙΣ ΧΙΛΙΕΣ ΣΑΡΔΕΛΛΕΣ!
ΝΙΟΚ!
ΜΠΡΟΥΤΟ ΕΣΥ;... ΒΑΖΩ ΣΤΟΙΧΗΜΑ ΠΩΣ ΕΣΥ ΦΤΑΙΣ ΠΟΥ ΕΠΕΣΕ Η ΟΛΙΒ ΣΤΗ ΘΑΛΑΣΣΑ!
ΑΡΠΑ ΑΥΤΗ, ΣΑΜΙΑΜΙΔΙ!
ΣΜΠΕΜ
ΑΤΙΜΕ, ΒΡΩΜΟΣΚΥΛΟ! ΤΩΡΑ, ΘΑ ΔΕΙΣ!

ΣΜΠΑΜ ΣΟΚ!
ΠΑΟΥ
ΕΤΙ! ΞΕΧΑΣΑΜΕ ΚΡΟΙ ΔΥΟ ΤΗΝ ΟΛΙΒ!
ΕΣΥ ΦΤΑΙΣ ΓΙΑ ΟΛΑ!
ΜΠΛΟΥΜ! ΓΚΛΟΥ... ΓΚΛΟΥ!...
ΠΑΩ ΓΡΗΓΟΡΑ ΝΑ ΤΗΝ ΩΑΡΕΩΩ!
ΟΧΙ! ΕΓΩ ΘΑ ΠΑΩ!
ΘΕΛΕΙΣ ΝΑ ΣΟΥ ΣΠΕΙΡΩΤΑ ΔΟΝΤΙΑ;
ΠΟΜ
ΑΟΥΓΚ!

ΝΑΤΗΝ! Ε-
ΚΕΙ ΚΑΤΩ!

ΤΗΝ ΑΡΠΑΞΑΝ

ΔΡΟΜΟΟΟΟ!
ΓΚΡΡΡ!!

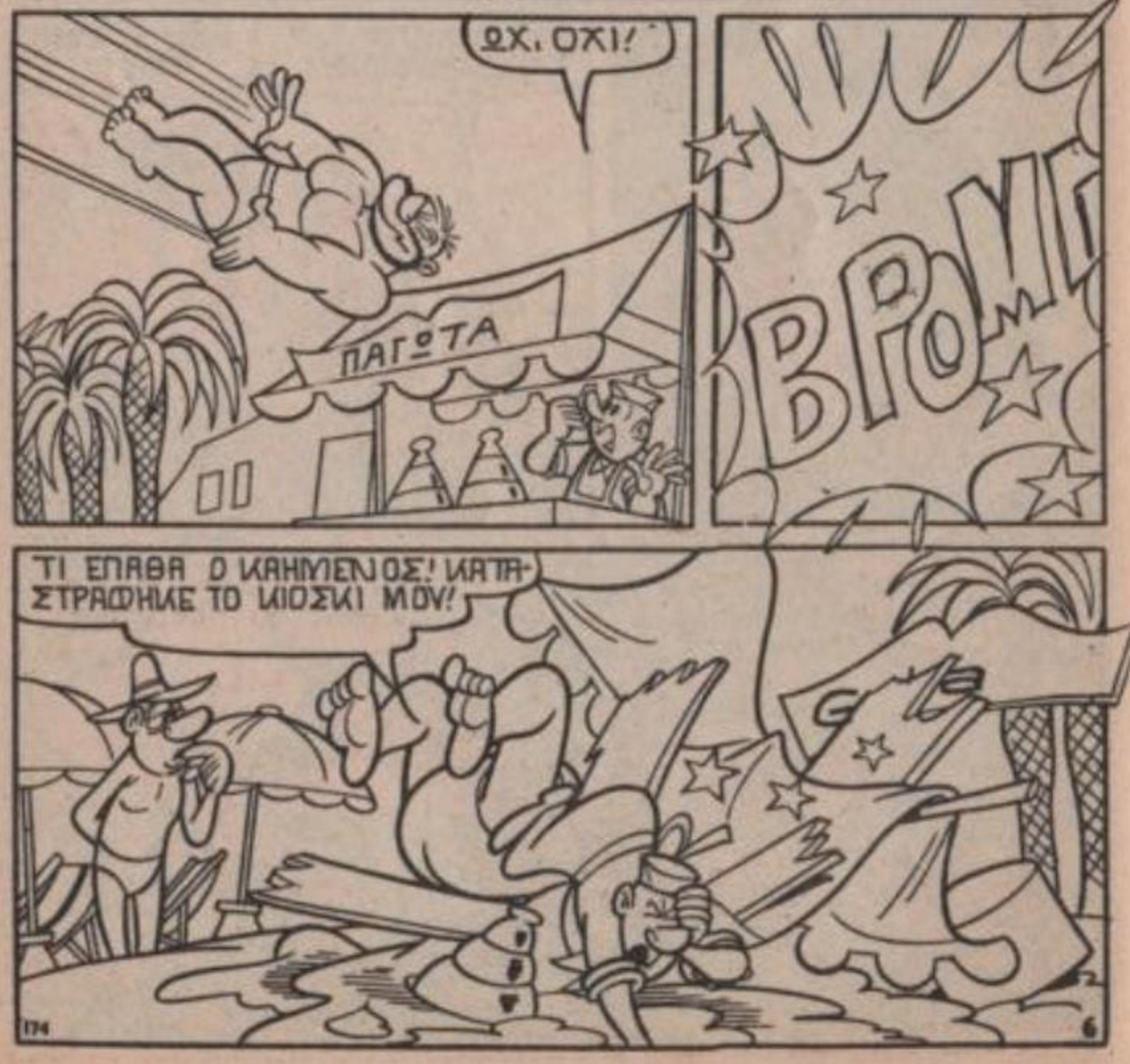
ΟΧΙ, ΟΧΙ!
ΠΑΓΩΤΑ
BROM!

ΦΤΑΣΑΜΕ ΣΤΗΝ ΑΜΜΟΥΔΙΑ
ΤΩΡΑ, ΘΑ ΤΗ ΣΥΝΕΦΕΡΩ ΠΑΛΙ!

ΒΛΕΠΩ ΠΩΣ ΗΠΙΕ ΠΟΛΥ
ΝΕΡΟ, Η ΚΑΗΜΕΝΗ

ΤΙ ΕΠΑΘΑ Ο ΚΑΗΜΕΝΟΣ! ΚΑΤΑ-
ΣΤΡΑΦΗΚΕ ΤΟ ΑΙΩΝΙΟ ΜΟΥ!
174
6

ΠΩΣ ΑΙΣΘΑ-
ΝΕΣΑΙ ΤΩΡΑ
ΟΛΙΒΙ;
ΖΟΜΠ! ΠΡΙΝ ΓΙΝΟΥΝ
ΟΛΑ ΑΥΤΑ ΚΑΛΑ
174

ΓΚΡΡΡ! Ο ΠΟΠΑΥ ΘΑ
ΜΟΥ ΤΟ ΠΛΗΡΩΣΕΙ!
7

ΟΣΟ ΘΑ ΞΕΚΟΥΡΑΣΤΕΙΣ ΕΓΩ, ΘΑ ΣΟΥ ΚΑΝΩ ΜΕΡΙΚΕΣ ΒΟΥΤΙΕΣ ΝΑ ΔΙΑΣΚΕΔΑΣΕΙΣ!

ΕΙΜΑΙ ΣΙΓΟΥΡΟΣ, ΠΩΣ ΘΑ ΣΟΥ ΑΡΕΣΟΥΝΕ, ΟΛΙΒ!

ΕΦΤΑΣΕ Η ΣΤΙΓΜΗ ΝΑ ΕΚΔΙΚΗΘΩ ΤΟΝ ΠΟΠΑΥ!

ΑΥΤΟ ΟΝΟΜΑΖΕΤΑΙ ΤΟ ΠΕΤΑΓΜΑ ΤΟΥ ΑΓΓΕΛΟΥ!"

ΑΛΛ' ΑΥΤΟ ΛΕΓΕΤΑΙ "Ο ΑΣΣΟΣ ΤΟΥ ΠΕΤΑΓΜΑΤΟΣ"!

ΑΟΥΟΥΧ! ΜΑ ΟΛΟΥΣ ΤΟΥΣ ΚΕΡΑΥΝΟΥΣ!..
ΣΠΛΑΤ

ΧΑ!ΧΑ! ΤΙ ΓΕΛΙΑ! ΚΑΛΑ ΝΑ ΠΑΘΕΙ!

ΕΛΑ ΜΑΖΙ ΜΟΥ, ΟΛΙΒ ΕΙΣΑΙ ΚΑΤΩ ΕΧΩ ΤΟ ΣΚΑΦΟΣ ΜΟΥ!
ΕΓ, ΜΑ... ΕΓΩ ΕΓΩ... ΦΟΒΑΜΑΙ!

ΧΑΖΟΥΛΑ! ΕΧΕΙΣ ΤΟΝ ΜΠΟΥ ΤΟ ΣΟΥ ΕΔΩ!
ΜΠΡΟΥΜ!

ΠΡΟΣΕΧΕ! ΤΩΡΑ ΘΑ ΑΝΟΙΞΩ ΟΛΗ ΤΗΝ ΤΑΧΥΤΗΤΑ!

ΕΠ! ΑΥΤΟΣ Ο ΓΟΡΙΛΛΑΣ ΠΗΡΕ ΜΑΖΙ ΤΟΥ ΤΗΝ ΟΛΙΒ ΣΤΗΝ ΒΕΝΖΙΝΑΚΑΤΟ!

ΑΥΤΟΝ ΔΕΝ ΕΠΡΕΠΕ ΝΑ ΤΟ ΚΑΝΕΙ!

ΠΛΑΤΣ

ΚΑΙ ΘΑ ΠΑΩ ΕΚΕΙ ΝΑ ΤΟΝ ΤΟ Π...!

ΜΗ ΣΟΒΑΡΕΣΑΙ ΚΑΘΟΛΟΥ ΟΛΙΒ! ΕΣΥ ΔΕΝ ΘΑ ΠΑΘΕΙΣ ΤΙΠΟΤΑ!

ΕΤ! ΣΟΥΤΕ ΑΠΟ ΚΕΙ!

ΚΡΑΤΣ

ΕΙΣΑΙ ΚΑΛΑ, ΑΓΑΠΗΤΗ ΜΟΥ!

ΒΟΗΘΕΙΑ!

174

10

ΓΚΡΟΥΝΤ! Η ΒΕΝΖΙΝΑΚΑΤΟΣ ΜΟΥ ΤΙΡΕ!

ΕΛΑ! ΘΑ ΦΤΑΣΟΥΜΕ ΣΤΗ ΒΑΡΚΑ ΜΟΥ!

ΣΕ ΛΙΓΟ ΣΕ ΠΕΡΙΜΕΝΕΙ ΜΙΑ ΜΕΓΑΛΗ ΕΚΠΛΗΞΗ!

ΑΛΗΘΕΙΑ;

ΘΑ ΒΟΥΤΗΞΩ ΣΤΟ ΒΥΘΟ ΤΗΣ ΘΑΛΑΣΣΑΣ, ΚΑΙ ΘΑ ΠΙΑΣΩ ΕΝΑ ΜΑΡΓΑΡΙΤΑΡΙ ΓΙΑ ΣΕΝΑ

ΟΧ!

ΠΕΦΤΩ! ΔΕΝ ΘΑ ΚΑΝΩ ΠΑΝΩ ΑΠΟ ΔΥΟ ΛΕΠΤΑ!

ΓΙΡΡΡ! ΘΑ ΤΗΣ ΧΑΡΙΣΩ ΕΓΩ ΤΟ ΜΑΡΓΑΡΙΤΑΡΙ

174

11

ΗΤΑΝ ΜΙΑ ΒΟΜΒΑ!

ΑΟΥΧ!

ΠΛΑΟΥΤΣ!

ΚΡΑΤΣ

ΜΠΑΑΜ

ΘΑ ΞΑΝΑΡΘΕΙΣ ΜΑΖΙ ΜΟΥ!

ΕΠ!

ΤΙ ΠΙΟ ΡΟΜΑΝΤΙΚΟ ΑΠΟ ΜΙΑ ΒΑΡΚΑ ΜΕ ΠΑΝΑΚΙ. Ε;

ΣΒΙΣΣ

ΘΑ ΨΑΞΩ ΝΑ ΒΡΩ ΚΑΝΕΝΑ ΘΗΣΑΥΡΟ!

ΕΠ! ΔΕΝ ΠΙΣΤΕΥΩ ΣΤΑ ΜΑΤΙΑ ΜΟΥ!

ΔΕΝ ΞΑΝΑΔΑ ΤΟΣΟ ΜΕΓΑΛΟ ΜΑΡΓΑΡΙΤΑΡΙ!

ΜΟΛΙΣ ΤΟ ΔΕΙ Η ΟΛΙΒ. ΘΑ ΧΑΣΕΙ ΤΗ ΜΙΛΙΑ ΤΗΣ!

ΧΕ! ΧΕ! ΘΑ ΠΑΘΕΙΣ ΠΛΑΚΑ ΠΟΠΑΥ!

ΤΙ ΕΙΝΑΙ ΑΥΤΟΣΟ ΛΑΤΥΠΟΣ;

ΤΙΚ-ΤΑΚ!

ΜΠΛΟΥΜΠ! ΗΤΑΝ ΑΛΛΟ ΕΝΑ ΚΟΛΠΟ ΑΥΤΟΥ ΤΟΥ ΑΣΧΗΜΟΜΟΥΡΗ!

ΝΑΤΣΟ! ΕΙΝΑΙ ΣΤΗ ΒΑΡΚΑ ΜΕ ΠΑΝΙ ΝΙ'ΕΧΕΙ ΚΑΙ ΤΗΝ ΟΛΒ

ΟΧΙΙΙΙΙ! ΘΑ ΠΕΣΩ ΣΤΑ ΒΡΑΧΙΑ!

ΚΡΑΑ

ΘΑ ΤΟΝ ΚΑΝΩ ΤΩΡΑ ΕΝΑ ΚΟΛΠΟ ΠΟΥ ΘΑ ΤΟ ΘΥΜΑΤΑΙ ΓΙΑ ΠΟΛΥ!

ΒΑΘΕΙΑ ΕΙΣΠΝΟΗ! ΤΕΜΠΩ ΡΕΡΑ!

ΟΧ...ΩΧ!

ΑΟΥΟΥΧ!

ΕΠ!

ΚΟΙΤΑ ΤΙ ΘΑ ΠΑΘΕΙ Ο ΜΠΡΟΥΤΟ!

ΒΟΗΘΕΙΑ

ΦΟΥΟΥΟΥ

ΔΡΟΜΟΟΟ! ΜΟΥ ΕΠΙΤΕΘΗΚΑΝ ΤΑ ΚΑΒΟΥΡΙΑ!

ΧΑΪΧΑ! ΚΟΙΤΑ ΤΟΝ ΜΠΡΟΥΤΟ ΤΟ ΚΟΛΥΜΠΙ!

ΤΑ ΚΟΜΜΑΤΙΑ

ΠΟΥΦ! ΠΟΥΦ! ΕΙΝΑΙ ΘΑΥΜΑ ΠΟΥ ΖΩ ΑΚΟΜΑ!

ΑΝ ΠΡΟΣΠΑΘΗΣΕΙΣ ΞΑΝΑ ΝΑ ΜΟΥ ΠΑΡΕΙΣ ΤΗΝ ΟΛΙΒ..
ΘΑ ΤΗΝ ΠΑΡΩ ΟΠΟΤΕ ΜΟΥ ΓΟΥΣΤΑΡΕΙ!

Α,ΜΠΑ; ΚΑΙ Η ΔΙΚΗ ΜΟΥ ΓΝΩΜΗ ΔΕΝ ΜΕΤΡΑΕΙ!
ΔΗΛΑΔΗ ΤΙ ΘΕΣ ΝΑ ΠΕΙΣ;

ΠΩΣ ΔΕΝ ΘΕΛΩ ΝΑ ΡΘΩ ΜΕ ΚΑΝΕΝΑ ΣΑΣ!
ΓΙΑΧΟΥ!
ΣΜΑΤΣ

ΘΕΛΩ ΜΟΝΟ ΝΑ Μ' ΑΦΗΣΕΤΕ ΗΣΥΧΗ ΝΑ ΚΑΝΩ ΠΟΔΗΛΑΤΟ!
ΜΠΛΟΥΦ
ΤΕΛΟΣ

ΜΟΝΟ ΕΝΑ ΑΠ' ΑΥΤΑ ΤΑ ΟΡΘΟΓΩΝΙΑ ΑΝΗΚΕΙ ΣΤΟ ΣΚΙΤΣΟ. ΠΟΙΟΙ

ΧΑΡΤΟΚΟΠΤΙΚΗ

ΤΟΠΟΘΕΤΕΙΣΤΕ ΤΑ ΚΟΜΜΑΤΙΑ ΣΤΟΝ ΣΧΕΔΙΟΓΡΑΦΟ ΤΟΥ ΣΧΕΔΙΟΥ, ΟΠΩΣ ΔΕΙΧΝΕΙ ΤΟ ΠΑΡΑΔΕΙΓΜΑ.

Οι ξυλοκόποι

ΤΩΡΑ ΚΑΝΩ ΤΟΝ ΞΥΛΟΚΟΠΟ! ΕΙΝΑΙ ΚΟΥΡΑΣΤΙΚΗ ΔΟΥΛΕΙΑ, ΑΛΛΑ Μ' ΑΡΕΣΕΙ ΓΙΑΤΙ ΕΙΜΑΙ ΜΕΣ ΤΗ ΦΥΣΗ!

ΔΕ ΦΑΙΝΕΤΑΙ ΚΟΥΡΑΣΤΙΚΗ!

ΚΑΙ' ΕΠΕΙΤΑ, ΓΙΑ ΣΕΝΑ, ΤΟΝ ΜΠΡΑΤΣΑ, ΘΑ 'ΠΡΕΠΕ ΝΑ ΕΙΝΑΙ ΠΑΙΧΝΙΔΙ!

ΓΙΑ ΜΕΝΑ, ΜΙΛΑΣ, ΟΛΙΒΙ
Α, ΜΠΡΟΥΤΟ!

ΤΟ ΔΑΣΑΡΧΕΙΟ, ΠΡΟΣΕΛΑΒΕ ΚΑΙ ΜΕΝΑ!
ΤΙ ΕΚΠΛΗΞΗ!

ΕΙΜΑΙ ΠΡΩΤΑΘΛΗΤΗΣ ΤΩΝ ΞΥΛΟΚΟΠΩΝ ΟΛΟΥ ΤΟΥ ΚΟΣΜΟΥ!
ΑΠΟ ΠΟΤΕ;

ΑΠΟ ΟΠΟΤΕ ΘΕΛΩ!
ΜΠΑ, ΤΙ ΛΕΣ;

ΒΛΕΠΕΙΣ ΑΥΤΟ ΤΟ ΔΕΝΤΡΟ; ΘΑ ΤΟ ΡΙΞΩ ΣΕ ΛΙΓΑ ΔΕΥΤΕΡΟ.
ΛΕΠΤΑ!
ΠΟΥΦ!

ΘΑΥΜΑΣΤΕ ΤΟ ΣΤΥΛ ΜΟΥ!

ΟΡΙΣΤΕ, ΤΕΛΕΙΩΣΑ!

ΠΑΡΑΛΙΓΟ ΝΑ ΠΕΣΕΙ ΠΑΝΩ ΜΟΥ!
ΧΑ, ΧΑ!

ΓΙΑΡΡΡ! ΔΕΝ ΣΟΥ ΕΠΙΤΡΕΠΩ ΝΑ ΓΕΛΑΣ!
ΜΗΝ ΑΡΧΙΣΕΤΕ ΤΟΥΣ ΤΖΑΚΩΜΟΥΣ!
ΓΙΑΡΡ!

ΑΡΧΙΣΤΕ ΤΗ ΔΟΥΛΕΙΑ ΝΑ ΔΟΥΜΕ ΜΕΧΡΙ ΤΟ ΒΡΑΔΥ ΠΟΙΟΣ ΘΑ ΚΟΥΕΦΤΑ ΠΙΟ ΠΟΛΛΑ!
ΚΑΛΗ ΙΔΕΑ!
ΑΡΧΙΖΩ ΑΜΕΣΩΣ!

ΟΡΙΣΤΕ! Μ' ΕΝΑ ΣΜΙΞΙΜΟ ΔΥΟ ΤΡΙΓΩΝΙΑ!
ΤΙ ΔΥΝΑΜΗ!
ΣΙΓΑ!

Α ΠΟΥΛΑΚΡΥΝΘΕΙΤΕ, ΜΠΟΡΕΙ ΝΑ ΧΤΥΠΗΣΕΤΕ!
ΜΜΜ!

ΘΑ ΚΑΝΩ ΑΚΡΙΒΩΣ ΤΟΝ ΙΔΙΟ ΧΡΟΝΟ!

ΤΡΟΚ
ΤΡΑΚ
ΤΡΟΥΚ

ΒΛΕΠΕΣΙ; ΕΙΝΑΙ Α-ΔΙΣΤΟΥΡΓΗΜΑ!
ΑΠΙΘΑΝΟ!
ΓΙΑΡΡΡ! ΤΩΡΑ ΘΑ ΔΕΙΣ!

ΑΠΑΝΩ ΤΟΥ, ΟΙ ΚΟΡΜΟΙ!

ΠΡΟΣΕΧΕ, ΠΟΠΑΥ! ΠΡΟΣΕ-
ΧΕ!

ΜΑ, ΕΚΕΙ ΕΠΡΕΠΕ ΝΑ ΠΑΜΕ!
ΓΙΑ ΝΑ ΤΟΥΣ ΠΑΕΙ ΤΟ ΡΕΥΜΑ
ΜΕΧΡΙ ΤΟ ΠΡΙΟΝΙΣΤΗΡΙΟ!

ΣΕ ΠΡΟΚΑΛΩ
ΓΙΑ ΜΙΑ ΚΟΥΡΣΗ
ΠΑΜΕ ΣΤΟΥΣ ΚΟΡΜΟΥΣ!
ΔΕΧΟΜΑΙ!
ΠΡΟΣΕΧΕΤΕ!

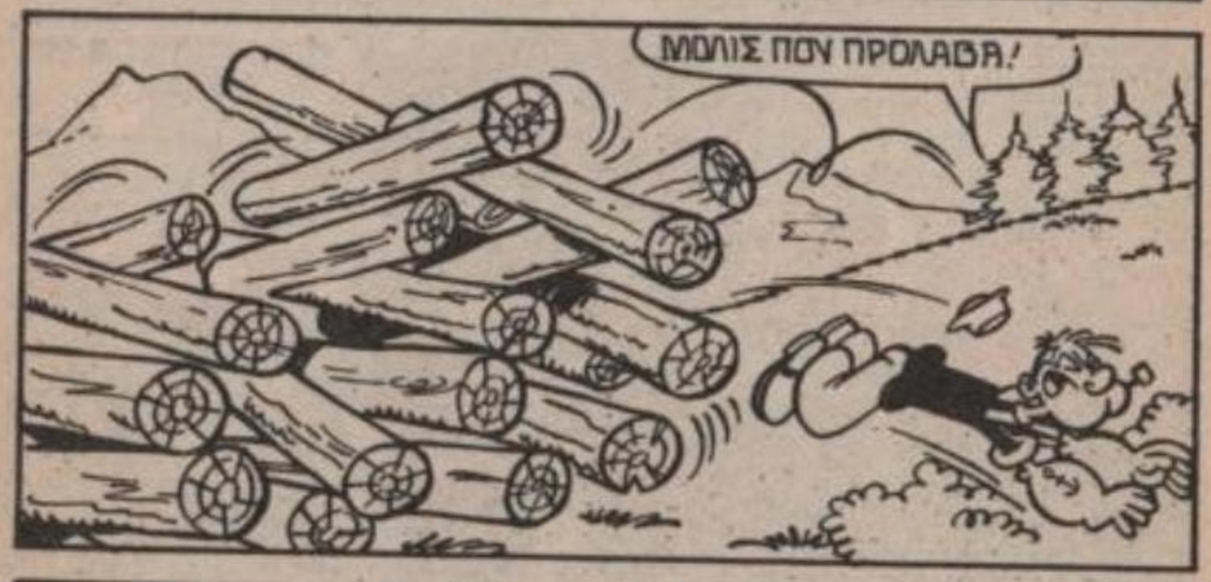
ΜΟΛΙΣ ΠΟΥ ΠΡΟΛΑΒΑ!

ΚΟΥΝΗΣΕ ΟΥ
ΒΛΗΜΑ!
ΝΑΜΑΙ!

ΦΥΓΑΜΕ!
ΕΝΑ ΛΕΠΤΟ! ΔΕΝ
ΕΙΜΑΙ ΑΚΟΜΑ Ε-
ΤΟΙΜΟΣ!

ΠΛΑΦ!

Α, ΧΑ, ΧΑ! ΠΑΕΙ ΤΟ ΕΡΓΟ
ΣΟΥ! ΟΙ ΚΟΡΜΟΙ Ε-
ΠΕΣΑΝ ΣΤΟ ΠΟΤΑ-
ΜΟΙ!

ΚΑΚΟ ΤΟΥΚΕ
ΦΑΛΙΟΥ ΣΟΥ!
ΟΧΙ!

ΘΑ ΜΕ ΠΙΝΞΕΕΙ, Ο ΜΟΡΛΟΞ!

Ε, ΠΟΥ ΕΙΣΑΙ;

ΣΕ ΛΙΓΟ ΘΑ ΤΟ ΜΑΘΕΙ!

ΧΑ,ΧΑ! ΠΙΝΙΓΗΚΕ!

ΑΡΠΑΓΗ, ΜΠΑΜΠΕΣΗ
ΟΟΧΧ!

ΒΟΗΘΕΙΑ! ΔΕΝ ΜΠΟΡΩ ΝΑ ΚΟΥΝΗΘΩ!

ΣΑΣ ΕΙΠΑ ΝΑ ΜΗ ΤΣΑΚΩΘΕΙΤΕ!
ΑΥΤΟΣ, ΑΡΧΙΣΕ!

ΟΧΙΙΙΙ! ΚΑΤΑΡΡΑΚΤΗΣ!

ΒΟΗΘΕΙΑΑΑ!

ΠΛΑΦ

ΚΑΙ ΤΩΡΑ, ΤΙ ΓΙΝΕΤΑΙ;

ΑΜΑΝ!

ΤΟΝ ΠΑΙΡ-ΝΟΥΝ!
ΜΗΝ ΑΝΗΣΥΧΕΙΣ! ΘΑ ΤΟΝ ΠΑΡΟΥΜΕ ΑΠΟ ΤΟ ΠΡΙΟΝΙΣΤΗΡΙΟ!

ΑΥΤΟ, ΕΙΝΑΙ ΤΟ ΤΕΛΕΥΤΑΙΟ ΦΟΡ-ΤΙΟ ΓΙΑ ΣΗΜΕΡΑ!

ΠΟΥ ΔΙΑΟΛΟ ΤΟΥΣ ΠΑΝΕ ΑΠΟ ΔΩ;

ΑΟΥΟΥ! ΒΟΗΘΕΙΑΑΑΑΑ!
ΠΡΙΟΝΙ

ΟΥΦ! ΦΤΗΝΑ ΤΗ ΓΛΥΤΩΣΑ!

ΣΥΣΚΕΥΑΣΙΑ

ΑΜΑΝ, ΘΕΟΥΛΗ ΜΟΥ, ΤΙ ΣΟΥ ΣΥΜΒΑΙΝΕΙ;
ΖΟΟΜ
ΣΥΣΚΕΥΑΣΙΑ

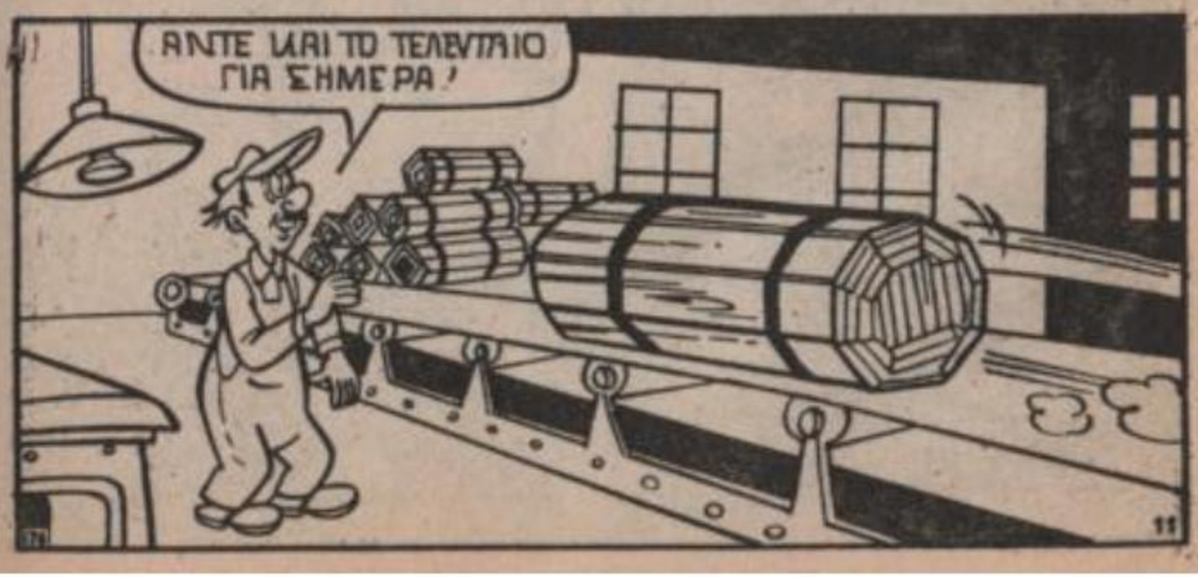
ΑΝΤΕ ΚΑΙ ΤΟ ΤΕΛΕΥΤΑΙΟ ΓΙΑ ΣΗΜΕΡΑ!

ΟΧΙ, ΜΑ ΤΟΝ ΑΓΙΟ ΦΑΝΟΥΡΙΟ
Ε... ΚΑΛΗΜΕΡΑ!

ΕΔΩ 'ΜΑΣΤΕ!
ΠΟΥ ΝΑΝΑΙ Ο ΜΠΡΟΥΤΟ;
ΠΡΙΟΝΙΣΤΗΡΙΟ

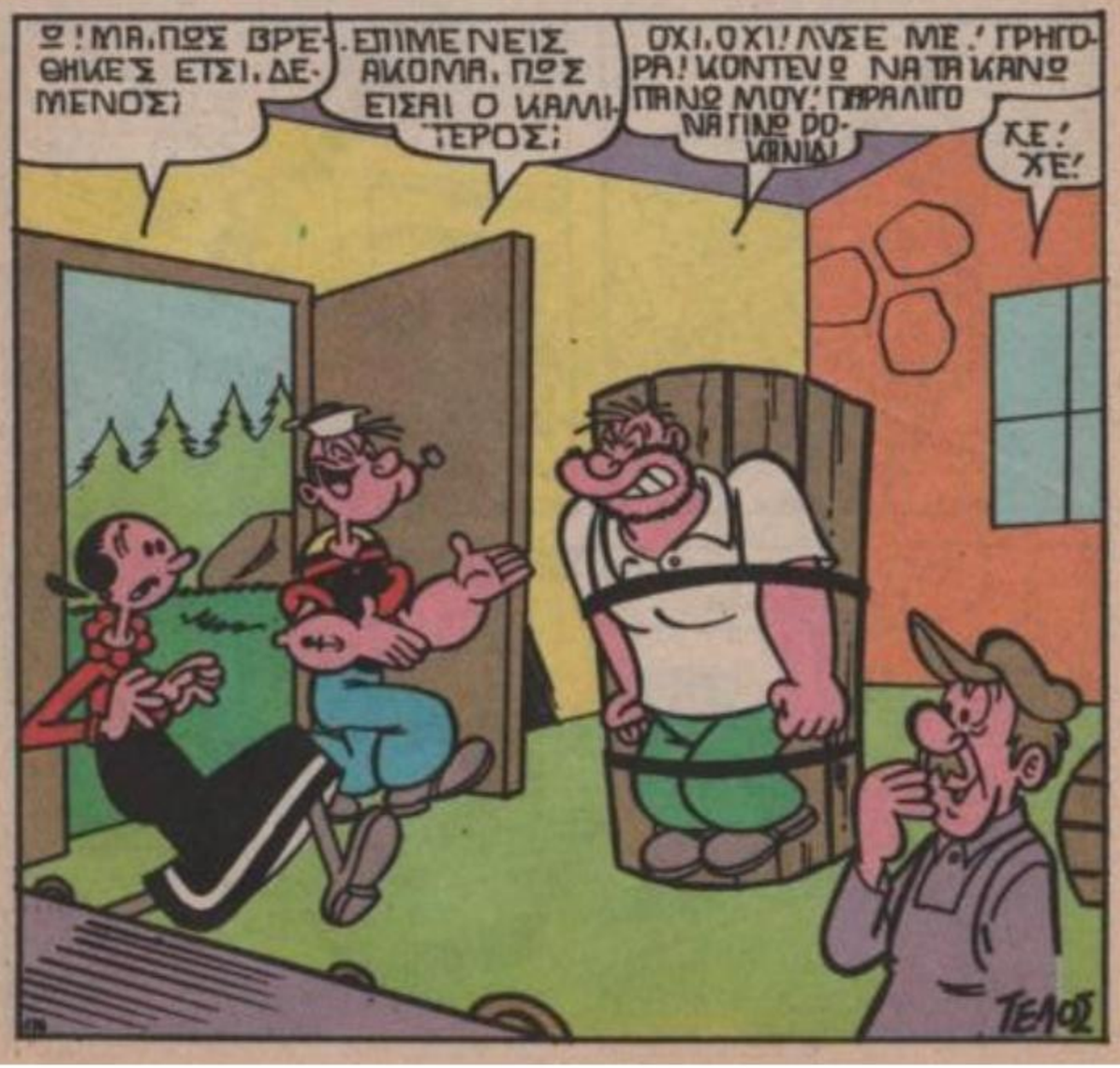
Ω! ΜΑ, ΠΩΣ ΒΡΕΘΗΚΕΣ ΕΤΣΙ, ΔΕΜΕΝΟΣ;
...ΕΠΙΜΕΝΕΙΣ ΑΚΟΜΑ, ΠΩΣ ΕΙΣΑΙ Ο ΚΑΛΛΙΤΕΡΟΣ;
ΟΧΙ, ΟΧΙ! ΛΥΣΕ ΜΕ! ΓΡΗΓΟΡΑ! ΚΟΝΤΕΥΩ ΝΑ ΤΑ ΚΑΝΩ ΠΑΝΩ ΜΟΥ! ΠΑΡΑΛΙΓΟ ΝΑ ΓΙΝΩ ΡΟΚΑΝΙΔΑ!
ΧΕ! ΧΕ!
ΤΕΛΟΣ

Διαγωνισμος ομορφιας

ΤΙ ΝΑ ΔΙΑΒΑΖΟΥΝ ΑΡΑΓΕ, ΟΛΑΝΤΑ ΤΑ ΚΟΡΙΤΣΙΑ;
ΠΑΜΕ ΝΑ ΔΟΥΜΕ! ΜΠΟΡΕΙ ΝΑ ΕΝΔΙΑΦΕΡΕΙ ΚΡΕΜΕΝΑ!
ΤΡΙΧΕΣ! ΘΑ ΕΙΝΑΙ ΠΑΛΙ ΚΑΜΙΑ ΔΙΑΦΗΜΙΣΗ ΓΙΑ ΝΕΟ ΑΠΟΣΜΗΤΙΚΟ!

ΓΙΑΤΙ ΔΕΝ ΠΑΙΡΝΕΙΣ ΜΕΡΟΣ ΚΑΙ ΣΥ, ΟΛΙΒ;
ΣΤΟ ΘΕΑΤΡΟ ΕΔΕΜ ΔΙΑΓΩΝΙΣΜΟΣ ΟΜΟΡΦΙΑΣ ΓΙΑ ΤΗΝ ΕΥΑΙΣΘΗΣΙΑ ΤΗΣ ΣΤΑΡΠΛΟΥΣΙΑ ΔΩΡΑ...
ΕΓΩ; ΝΑ ΣΟΥ ΠΩ... ΓΙΑΤΙ ΟΧΙ;
ΤΙ ΜΑΣΑΛΕΣ!

ΘΑ ΣΟΥ ΣΠΑΣΩ ΤΑ ΜΟΥΤΡΑ!
ΘΑ ΣΟΥ ΣΦΥΓΩ ΤΑ ΔΟΝΤΙΑ!
ΟΣΟ ΕΣΕΙΣ... ΜΟΥΓΚΡΙΖΕΤΕ, ΕΓΩ ΠΑΩ ΝΑ ΚΑΝΩ ΑΙΤΗΣΗ!

ΔΗΛΑΔΗ, ΤΙ ΘΕΣ ΝΑ ΠΕΙΣ; ΝΟΜΙΖΕΙΣ ΟΤΙ ΔΕΝ ΜΠΟΡΩ ΝΑ ΝΙΚΗΣΩ;
ΔΕΝ ΕΙΠΑ ΑΥΤΟ! ΑΠΛΩΣ ΝΟΜΙΖΩ ΟΤΙ ΔΕΝ ΕΙΝΑΙ ΣΩΣΤΟ ΒΑΡΑ ΠΡΑΓΜΑΤΑ!

ΔΕΝ ΤΑ ΛΕΣ ΚΑΛΑ! ΑΜΦΙΒΑΛΛΕΙΣ ΓΙΑ ΤΗΝ ΟΜΟΡΦΙΑ ΤΗΣ ΟΛΙΒ;
ΜΑ ΕΓΩ, ΟΧΙ! ΕΣΥ, ΤΙ ΑΝΑΙΣΘΗΣΙΑ ΤΕΛΕΙΑ ΣΑΙ, ΟΥΦΦ;

ΚΟΥΕΥ!
ΤΑ ΘΕΛΕΣ ΚΑΙ ΤΑ ΠΑΘΕΣ! ΓΙΑ ΝΑ ΜΑΘΕΙΣ!

ΜΑ, Η ΟΛΙΒ, ΠΟΥ ΕΙΝΑΙ; ΕΦΥΓΕ ΑΠΟ 'ΔΩ!..

ΓΙΑ ΜΕΝΑ Η ΟΛΙΒ ΕΙΝΑΙ Η ΠΙΟ ΩΡΑΙΑ ΚΟΠΕΛΑ ΣΤΟΝ ΚΟΣΜΟ!
ΟΥΡΓΚ!

ΑΡΠΑΤΗΝ, ΠΑΛΙΟ-ΓΟΡΙΛΛΑ!
ΑΓΧΕΧ!

ΘΥΜΩΣΕ, ΠΡΑΓΜΑΤΙΚΑ! ΑΛΛΑ ΕΓΩ ΔΕΝ ΗΘΕΛΑ ΝΑ ΤΗΝ ΠΡΟΣΒΑΛΩ!

ΑΟΥΧ! Η ΠΛΑΤΟΥΛΑ ΜΟΥ!
ΑΧ! ΤΟ ΜΕΣΟΦΑΝΙ ΜΟΥ!

ΚΑΤΑΡΑΜΕΝΕ ΚΑΘΡΕΦΤΗ, ΔΕΝ ΜΟΥ ΑΠΑΝΤΑΣ; ΑΜΑΞΕΡΟ ΠΩΣ ΘΑ ΝΙΚΗΣΩ ΣΤΟ ΔΙΑΓΩΝΙΣΜΟ!
ΜΩΡΕ ΑΝΤΕ ΑΝΟΥΣΕΙ

ΤΙ ΕΙΠΕΣ; ΠΩΣ ΤΟΛΜΑΣ ΚΑΙ ΜΙΛΑΣ ΕΤΣΙ;
SWISS

ΓΟΥΑΠ!
ΤΣΙΑΦ

ΜΟΥ ΠΑΣΕΣ ΤΗ ΜΟΥΤΡΑ!
ΤΙ ΕΝΑΙΝΕΣ; ΜΕ ΚΑΤΑΣΚΟΠΕΥΕΣ;

ΟΧΙ, ΜΑΝΟΥΛΑ!. ΑΛΛΑ ΕΤΣΙ ΑΛΗΘΕΙΑ, ΘΑ ΠΑΣΕ ΚΙ' ΕΣΥ, ΣΤΟ ΔΙΑΓΩΝΙΣΜΟ ΟΜΟΡΦΙΑΣ;
ΒΕΒΑΙΟΣ!

ΧΑ! ΧΑ! ΘΑ ΣΚΑΣΩ ΑΠ' ΤΑ ΓΕΛΙΑ! ΧΑ! ΧΑ!
ΓΚΟΥΛΠ!

ΘΑ ΜΟΥ ΤΟ ΠΛΗΡΩΣΕΙ ΑΚΡΙΒΑ, ΟΜΩΣ, Ο ΠΟΠΑΥ!

ΜΑΝΟΥΛΑ, ΠΟΥ ΕΙΖΑΙ;

ΘΑ ΕΙΝΑ ΣΤΟ ΔΩΜΑΤΙΟ ΤΗΣ!

ΟΡΙΣΤΕΕ;

ΚΑΘΡΕΦΤΗ ΚΑΘΡΕΦΤΑΚΗ ΜΟΥ ΠΟΙΑ ΕΙΝΑΙ Η ΠΙΟ ΟΜΟΡΦΗ ΤΗΣ ΠΟΛΗΣ;

ΩΣΤΕ ΕΙΜΑΙ ΓΙΑ ΤΕΛΙΑ, ΕΙΣΑΡΠΑΤΙΣΕ!
ΑΟΥΧ!

ΠΑΡΕ ΚΙ ΑΥΤΗ, ΑΧΡΙΣΤΕ!
ΣΠΑΦΤ!

ΓΙΑ ΝΑ ΜΑΘΕΙΣ ΝΑ ΜΕ ΚΟΡΟΪΔΕΥΕΙΣ!
ΟΧΙ ΜΑΝΟΥΛΑ! ΔΕΝ ΘΑ ΤΟ ΞΑΝΑΠΩ!

ΕΙΜΑΙ ΑΠΟΦΑΣΙΣΜΕΝΗ ΝΑ ΚΕΡΔΙΣΩ ΚΑΙ ΘΑ ΚΕΡΔΙΣΩ!
SLAM!

Η ΠΛΑΣΤΙΚΗ ΧΕΙΡΟΥΡΓΙΚΗ ΚΑΙ ΘΑΥΜΑΤΑ... ΑΛΛΟΣΤΕ ΕΓΩ ΛΙΓΕΣ ΑΛΛΑΓΕΣ, ΘΕΛΩ!
ΙΝΣΤΙΤΟΥΤΟ ΟΜΟΡΦΙΑΣ

ΠΩ, ΠΩ! ΠΟΛΥΣ ΚΟΣΜΟΣ!

ΠΟΙΑ ΕΙΝ' ΑΥΤΗ;
ΜΑ... ΕΙΝΑΙ ΜΑΓΙΣΣΑ!..
ΑΧ, ΘΑ ΛΙΠΟΘΥΜΗΣΩ!

ΤΙ ΚΑΝΟΥΝΕ ΕΔΩ, ΟΛΕΣ ΑΥΤΕΣ ΟΙ ΓΥΝΑΙΚΕΣ;
ΠΕΡΙΜΕΝΟΥΝΕ ΤΗΣΕΙΡΑ ΤΟΥΣ!

ΜΑ, ΕΓΩ ΒΙΑΖΟΜΑΙ
ΛΥΠΑΜΑΙ, ΑΛΛΑ ΗΡΘΑΤΕ ΤΕΛΕΥΤΑΙΑ!
ΟΡΙΣΤΕΩ ΑΡΙΘΜΟΣ ΣΑΣ: 347!

ΣΤΗΝ ΟΡΓΗ! ΘΑ ΤΙΝΕ ΟΜΟΡΦΙΑ, ΜΟΝΗ ΜΟΥ!

ΘΑ ΣΥΜΒΟΥΛΕΥΤΩ ΤΟ ΠΑΛΙΟ ΒΙΒΛΙΟ ΜΕ ΤΑ ΜΑΓΙΚΑ ΚΑΙ ΣΙΓΟΥΡΑ ΘΑ ΒΡΩ ΚΑΤΙ ΓΙΑ ΤΗΝ ΠΕΡΙΠΤΩΣΗ ΜΟΥ!

Α, ΕΣΥ ΕΙΣΑΙ, ΜΑΝΟΥΛΑ!
ΚΑΙ ΒΕΒΑΙΑ, ΕΓΩ, ΕΙΜΑΙ! ΜΗ ΒΓΑΛΕΙΣ ΑΧΝΑ!

ΔΕ ΘΕΛΩ ΝΑ Μ' ΕΝΟΧΛΗΣΕΙΣ ΓΙΑ ΚΑΝΕΝΑ ΛΟΓΟ, ΚΑΤΑΛΑΒΕΣ;

ΞΥΠΝΗΣΕ ΣΤΟ ΕΡΓΑΣΤΗΡΙΟ ΤΗΣ!
ΣΛΑΜ

ΝΑΤΟ! ΕΔΩ ΕΙΝΑΙ ΓΡΑΜΜΕΝΕΣ ΟΛΕΣ ΟΙ ΣΥΝΤΑΓΕΣ ΟΜΟΡΦΙΑΣ ΤΗΣ ΒΑΣΙΛΙΣΣΑΣ ΤΩΝ ΣΑΒΑ!

ΧΜΜΜ! ΜΙΑ ΕΡΩΤΙΚΗ ΑΡΑΒΙΚΗ ΜΟΜΜΙΑ...

ΧΥΜΟ ΣΤΥΠΤΙΚΟ... ΕΚΧΥΛΙΣΜΑ ΑΠΟ ΛΟΥΛΟΥΔΙ ΛΟΥΤΟΥ...

ΠΟΙΟΣ ΞΕΡΕΙ ΤΙ ΝΑ ΕΤΟΙΜΑΖΕΙ;

ΑΝΑΜΙΞΤΕ ΚΑΙ ΑΝΑΚΑΤΕΨΤΕ ΚΑΜΑ!..

ΘΑ ΚΑΝΩ ΤΑ ΜΕΡΗ ΠΟΥ ΠΡΕΠΕΙ ΚΑΙ ΘΑ ΠΕ-ΡΙΜΕΝΩ ΜΙΣΗ ΩΡΑ!..

ΛΙΓΟ ΑΡΓΟΤΕ-ΡΑ...
ΤΙ ΚΑΝΕΙΣ ΕΔΩ; ΜΕ ΚΑΤΑΣΚΟΠΕΥΕΣ;
ΟΧΙ,ΟΧΙ, ΜΑ. ΕΣΕΙΣ ΠΟΙΑ ΕΙΣΤΕ;

ΠΟΥ ΕΙΝΑΙ Η ΜΑ-ΜΑ ΜΟΥ! ΕΔΩ, Η-ΤΑΝΕ!..
ΕΓΩ ΕΙΜΑΙ, ΒΡΕ ΧΑΖΟΥΛΙΑΚΑ!

ΔΕΝ Μ'ΑΝΑ-ΓΝΩΡΙΖΕΙΣ;
ΜΑ...ΔΕΝ ΕΙ-ΝΑΙ ΔΥΝΑΤΟ;

ΓΙΑΤΙ ΒΡΕ ΗΛΙΘΙΕ; ΑΠΛΩΣ ΛΙΓΗ ΚΡΕΜΑ ΕΒΑΛΑ ΣΤΟ ΩΡΑΙΟ ΠΡΟ-ΣΩΠΟ ΜΟΥ!
ΑΟΥΧ!

ΧΜ! ΤΩΡΑ ΜΑΛΙΣΤΑ! Σ' ΑΝΑΓΝΩΡΙΣΑ!

ΠΑΩ ΝΑ ΓΡΑΦΤΩ ΣΤΟ ΔΙΑΓΩΝΙΣΜΟ ΟΜΟΡ-ΦΙΑΣ!

ΘΕΛΩ ΝΑ ΜΑΘΩ ΠΩΣ ΚΑΤΑ-ΦΕΡΕ Ν'ΑΛΛΑΞΕΙ ΕΤΣΙ!

ΑΥΤΟ ΤΟ ΥΛΙΚΟ ΕΙΝΑΙ, ΠΟΥ ΕΒΑΛΕ ΣΤΗ ΜΟΥΡΗ ΤΗΣ!

ΘΑ ΠΑΩ ΑΥΤΗ ΤΗΝ ΚΡΕΜΑ ΣΤΗΝ ΟΛΙΒ!

ΓΕΙΑ ΣΟΥ ΟΛΙΒ! ΕΤΟΙΜΑ-ΣΑΙ ΓΙΑ ΤΟΝ ΔΙΑΓΩΝΙΣΜΟ ΟΜΟΡΦΙΑΣ;
ΝΑΙ, ΜΠΡΑΒΟ... ΠΙΣΤΕΥΕΙΣ ΝΑ ΚΕΡΔΙΣΩ;

ΚΑΙ ΒΕΒΑΙΑ! ΘΑ ΕΙΣΑΙ Η ΠΙΟ ΩΡΑΙΑ. ΑΝ ΒΑΛΕΙΣ ΑΥΤΗ ΤΗ ΜΑΓΙΚΗ ΚΡΕΜΑ!
ΤΙ ΕΝΑΙ ΑΥΤΟ;

ΤΗΝ ΠΑΡΑΣΚΕΥΑΣΕ Η ΜΑΜΑ ΜΟΥ ΑΠΟ ΠΑΛΙΑ ΣΥΝΤΑΓΗ ΤΗΣ ΒΑΣΙΛΙΣΣΑΣ ΤΟΥ ΣΑΒΑ!
ΑΛΗΘΕΙΑ;

ΕΥΧΑΡΙΣΤΟ, ΜΠΡΟΥΤΟ! ΕΙΣΑΙ ΑΛΗΘΙΝΟΣ ΦΙΛΟΣ!

ΠΗΓΑΙΝΕ ΤΩΡΑ! ΝΑ ΕΡΘΩ ΑΠΟ 'ΔΩ ΝΑ ΣΕ ΠΑΡΩ;

ΜΑ ΒΕΒΑΙΑ! ΣΕ ΜΙΑ ΩΡΙΤΣΑ ΘΑ ΕΙΜΑΙ ΕΤΟΙΜΗ!
ΘΑ ΕΙΜΑΙ ΕΔΩ ΣΤΗΝ ΩΡΑ ΜΟΥ!

ΛΕΝΕ ΟΤΙ Η ΒΑΣΙΛΙΣΣΑ ΤΟΥ ΣΑΒΑ ΗΤΑΝ Η ΠΙΟ ΩΡΑΙΑ ΓΥΝΑΙΚΑ ΤΟΥ ΚΟΣΜΟΥ!

ΧΜΜ! ΙΣΩΣ ΝΑ ΜΗΝ ΦΕΡ. ΘΗΚΑ ΟΠΩΣ ΕΠΡΕΠΕ ΣΤΗΝ ΟΛΙΒ!

ΘΑ ΠΡΕΠΕ ΝΑ ΤΗΣ ΖΗΤΗΣΩ ΣΥΓΝΩΜΗ

ΜΑΛΙΣΤΑ. ΘΑ ΤΗΝ ΣΥΝΟΔΕΥΩ ΕΤΣΙ ΟΙΔΙΟΣ ΣΤΟΝ ΔΙΑΓΩΝΙΣΜΟ!

ΠΩΩΩ, ΠΩ! ΕΙΜΑΙ ΠΟΛΥ ΠΙΟ ΩΡΑΙΑ ΑΝ ΚΑΙ ΔΕΝ ΕΙΜ' ΕΓΩ!

ΜΠΟΡΩ ΝΑ ΠΕΡΑΣΩ ΟΛΙΒ;
ΠΟΙΟΣ ΕΙΝΑΙ; ΠΕΡΑΣΤΕ!

ΣΥΓΝΩΜΗ! ΕΚΑΝΑ ΛΑΘΟΣ ΠΟΡΤΑ!
ΜΑ ΟΧΙ! ΑΥΤΟ ΕΙΝΑΙ ΤΟ ΣΠΙΤΙ ΜΟΥ!

ΕΦΤΑΣΑ. ΛΟΙΠΟΝ. ΟΛΙΒ ΕΙΣΑΙ ΕΤΟΙΜΗ;
ΟΛΙΒ; ΠΟΥ ΤΗ ΒΛΕΠΕΙΣ;
ΕΓΩ ΕΙΜΑΙ ΠΟΠΑΥ; ΚΑΝΕΙΣ ΠΩΣ ΔΕΝ ΜΕ ΓΝΩΡΙΖΕΙΣ;

ΟΛΑΜΕ! ΑΡΓΗΣΑΜΕ!
ΚΥΡ ΕΓΩ ΔΕΝ ΘΕΛΩ ΝΑ ΣΕ ΞΕΡΩ!

ΠΩΣ ΑΛΛΑΞΕ ΕΤΣΙ; ΠΡΩΤΑ ΟΜΩΣ, ΜΟΥ ΑΡΕΣΕ ΠΙΟ ΠΟΛΥ!

ΣΤΟ ΜΕΤΡΕΙ Η ΜΑΓΙΣΣΑ..
ΑΥΤΟΣ Ο ΚΑΤΕΡΓΑΡΗΣ Ο ΜΠΡΟΥΤΟ, ΜΟΥ ΠΗΡΕ ΤΟ ΑΥΤΟΚΙΝΗΤΟ!

ΑΥΤΟΣ ΠΟΠΑΥ! ΘΑ ΤΟΥ ΚΑΝΩ ΣΤΟΣΤΟΠ!
ΕΠ! ΜΑ ΑΥΤΗ ΕΙΝΑΙ Η ΟΛΙΒ!

ΜΑ ΓΙΑΤΙ ΠΑΣ ΜΕΤΑ ΠΟΔΙΑ;
ΠΑΤΑ ΓΚΑΖΙ! ΑΡΧΙΖΕΙ ΝΑ ΒΡΕΧΕΙ!

Α, ΚΟΙΤΑ! ΝΑΤΟΣ Ο ΜΠΡΟΥΤΟ!
ΠΟΙΑ ΝΑΝΑΙ ΑΥΤΗ ΠΟΥ ΚΑΘΕΤΑΙ ΔΙΠΛΑ ΤΟΥ;

ΜΠΡΟΥΤΟ! ΠΟΙΑ ΕΙΝ' ΑΥΤΗ ΠΟΥ ΤΟΛΜΗΣΕ ΝΑ ΜΕ ΑΝΤΙΓΡΑΨΕΙ;
ΔΕ ΜΟΥ ΛΕΣ, ΠΟΠΑΥ, ΠΟΥ ΤΗ ΒΡΗΚΕΣ ΑΥΤΗΤΗ ΣΟΣΙΑ ΜΟΥ;

ΕΓΩ, ΔΕΝ ΕΙΜΑΙ ΣΟΣΙΑΣ ΣΟΥ! ΕΖΥ, Μ' ΕΧΕΙΣ ΑΝΤΙΓΡΑΨΕΙ!
ΕΓΩ, ΕΣΕΝΑ; ΜΑ ΕΓΩ, ΔΕΝ ΞΕΡΩ ΟΥΤΕ ΠΟΙΑ ΕΙΣΑΙ!

ΕΙΜΑΙ Η ΜΑΓΙΣΣΑ! ΑΟΥΟΥΧ! ΑΡΠΑ ΤΗΝ!

ΚΡΕΓΩ. ΕΙΜΑΙ Η ΟΛΙΒ!

ΔΕΝ ΚΑΤΑΛΑΒΑΙΝΩ ΤΙΠΟΤΑ ΠΡΑΓΜΑΤΙΚΑ ΕΙΝΑΙ Η ΟΝΒ ΚΑΙ Η ΜΑΤΙΣΣΑ;
ΑΥΤΕΣ ΕΙΝΑΙ ΑΠΛΟΣ, ΧΡΗΣΙΜΟΠΟΙΗ ΗΞΑΝΕ ΤΗΝ ΙΔΙΑ ΣΥΝΤΑΓΗ ΟΜΟΡ-ΦΙΑΣ ΚΙ' ΟΙ ΔΥΟ!

ΦΤΑΝΕΙ ΠΙΑ! ΤΣΑΚΩΝΟΣΑΣΤΕ ΚΑΙ ΚΑΝΑΡΙΖΕΤΕ ΣΑΝ ΚΟΤΕΣ!

Η ΒΡΟΧΗ ΣΑΣ ΞΕΠΛΥΝΕ ΓΙΑ ΚΑΛΑ! ΤΩΡΑ, ΜΑΛΙΣΤΑ! ΣΑΣ ΑΝΑΓΝΩΡΙΖΩ!

ΔΗΛΑΔΗ ... ΑΥΤΗ Η ΙΔΡΕΥΜΑ ΣΟΥ ΓΙΑ ΟΜΟΡΦΙΑ ΔΕΝ ΑΞΙΖΕ ΤΙΠΟΤΑ!
ΑΝΕΒΑ! ΘΑ ΛΟΤΑΡΙΑΣΤΟΥΜΕ ΣΤΟ ΣΠΙΤΙ!

ΞΕΡΕΙΣ ΚΑΤΙ, ΠΟΠΑΥ; ΣΚΕΦΤΟΜΑΙ, ΟΤΙ ΟΙ ΔΙΑΓΩΝΙΣΜΟΙ ΟΜΟΡΦΙΑΣ ΔΕΝ ΕΙΝΑΙ ΣΟΒΑΡΑ ΠΡΑΓΜΑΤΑ!
ΚΑΛΑ ΠΟΥ ΤΟ ΚΑΤΑΛΑΒΕΣ!
ΤΕΛΟΣ

Ζητειστε τα απο ολα τα περιπτερα
ΔΡΑΓΟΥΝΗΣ
ΠΟΠΑΥ
EDGAR RICE BURROUGHS
Tarzan
ΤΑΝΚΣ
ΚΡΑΝΟΣ
ΑΡΚΤΙΚΑ ΠΟΥΛΙΑ
ΜΠΑΝΝΥ
Πόλεμος
ΕΦΟΔΟΣ
ΠΟΠΑΥ

ΚΥΚΛΟΦΟΡΕΙ ΞΑΝΑΕΡΜΕΝΟΣ

Μπαγκς Μπαννυ

ΟΛΟΙ ΟΙ ΗΡΩΕΣ ΣΕ ΝΕΕΣ ΙΣΤΟΡΙΕΣ ΑΝΕΚΔΟΤΕΣ

ΣΕ ΝΕΟ ΣΧΗΜΑ

ΤΕΤΑΡΤΗ 1η ΙΟΥΝΙΟΥ